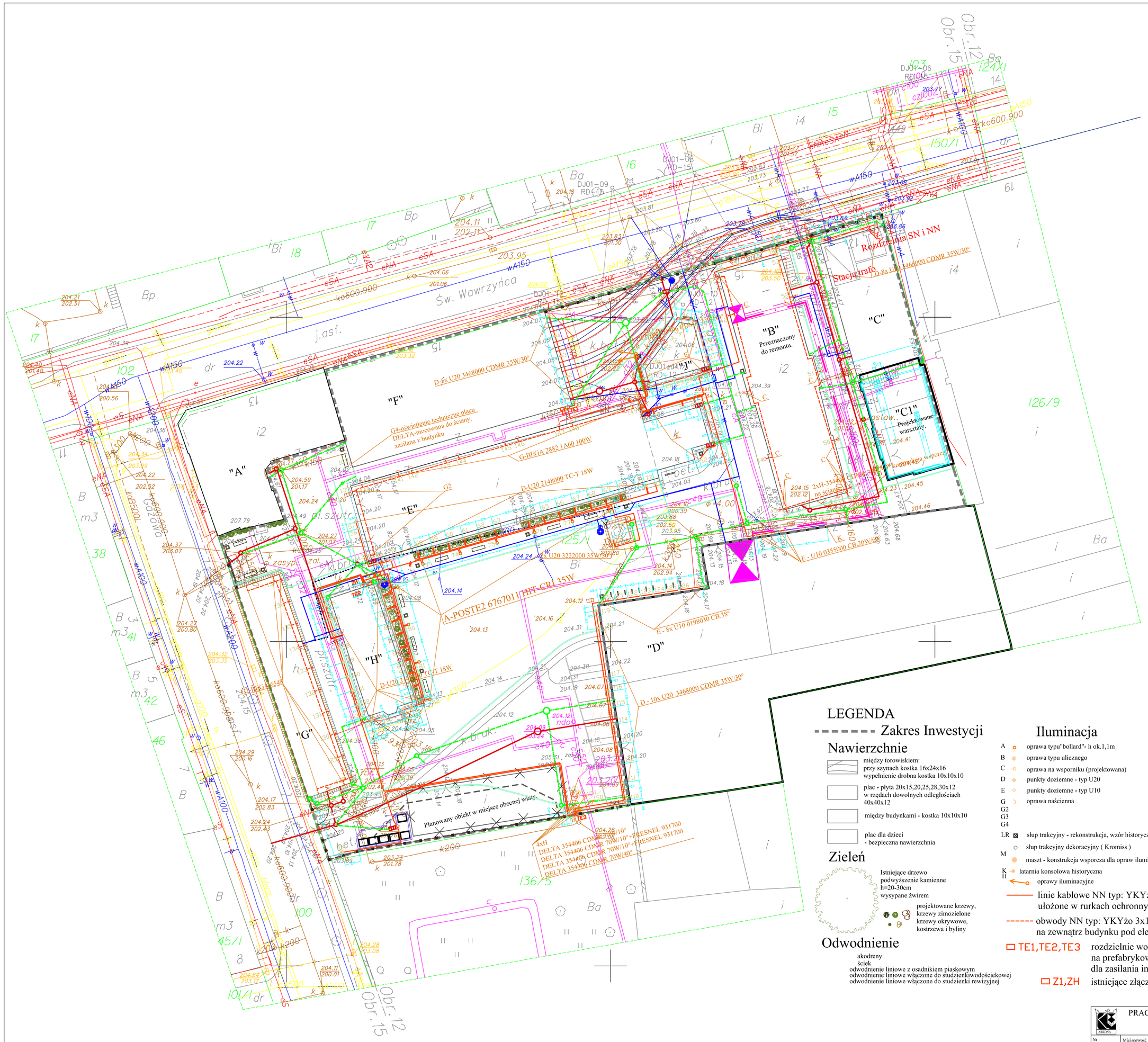

LEGENDA

Zakres Inwestycji

Nawierzchnie

- między torowiskiem: przy szynach kostka 16x24x16 wypełnienie drobna kostka 10x10x10
- plac - płyta 20x15,20,25,28,30x12 w rzędach dowolnych odległościach 40x40x12
- między budynkami - kostka 10x10x10
- plac dla dzieci - bezpieczna nawierzchnia

Zieleń

- Istniejące drzewo podwyższenie kamienne h=20-30cm wysypane żwirem
- projektowane krzewy, krzewy zimozielone krzewy okrywowe, kostrzewa i byliny

Odwodnienie

- akodreny
- ściek
- odwodnienie liniowe z osadnikiem piaskowym
- odwodnienie liniowe włączone do studzienkiwodościekowej
- odwodnienie liniowe włączone do studzienki rewizyjnej

Iluminacja

- A oprawa typu"bollard"- h ok.1,1m
- B oprawa typu ulicznego
- C oprawa na wsporniku (projektowana)
- D punkty doziemne - typ U20
- E punkty doziemne - typ U10
- G G2 G3 G4 oprawa naścienna
- LR słup trakcyjny - rekonstrukcja, wzór historyczny
- słup trakcyjny dekoracyjny (Kromiss)
- M maszt - konstrukcja wsporcza dla opraw iluminacyjnych
- K H latarnia konsolowa historyczna
- oprawy iluminacyjne

Mała architektura

- ławka
- kosz na śmieci
- stojak na rowery
- tablica info
- namiot - wiata
- ogrodzenie
- hydrant

- linie kablowe NN typ: YKYżo 3x1.5, YKYżo 3x2.5, YKYżo 3x10 ułożone w rurkach ochronnych Ø32 w ziemi pod nawierzchnią
- obwody NN typ: YKYżo 3x1.5 prowadzone w budynku lub na zewnątrz budynku pod elementami osłonowymi elewacji
- TE1,TE2,TE3 rozdzielnie wolnostojące instalowane na prefabrykowanych fundamentach dla zasilania instalacji iluminacji
- Z1,ZH istniejące złącze kablowe

PRACOWNIE KONSERWACJI ZABYTKÓW
Nr: "ARKONA" Spółka z o.o.
31 - 115 Kraków, pl. Sikorskiego 3/8

Nr: ES/TP/1059/2008	Miejscowość: Kraków	
	Obiekt: Muzeum Inżynierii Miejskiej w Krakowie	
Projekt wykonawczy instalacji iluminacji		
Temat rysunku: Plan sytuacyjny	Skala: 1:250	Data: VIII. 2008
Projektował: mgr inż. Jan Wachacki Nr upr. 120/97	Opracował: mgr inż. Marcin Górskiczyk	Nr rysunku: 1.
Sprawdził: mgr inż. Bożena Pałuchowska Nr upr. 324/91		

ES-SYSTEM S.A.	Nr zlec. ES/TP/Z/13/2008	Projektował: mgr inż. Jan Wachacki Nr upr. 120/97	Obiekt: Zabytkowa Zajezdnia Tramwajowa – Muzeum Inżynierii Miejskiej	Temat: Projekt wykonawczy instalacji iluminacji	Data: 08.2008	Nr ark. 1/1
	Nr proj. ES/TP/1059/2008	Sprawdził: mgr inż. Piotr Kapuściński Nr upr. 338/2001		Tytuł rys.: Plan sytuacyjny	Skala:	Nr rys. 1